„Hexen, Magier, Geisterschar treffen sich bei Heijola“

KG „Heijo Hopp - Die Scheib“ e.V. Session 2007 - 2008

KG "Heijo Hopp - Die Scheib" e.V.

Prunksitzung

05. Januar 2008
Bürgerhaus Neunkirchen
Einlass: 19 Uhr
Beginn 20:11 Uhr

Hexen, Magier,
Geisterschar
treffen sich
bei Heijola

www.heijohopp.de

Vorverkauf:
Fotostudio Trampert Bahnhofstr. 36
oder per Email: info@heijohopp.de

Eintritt 10 €

Liebe Närrinnen und Narren,

in die gruselige Welt der Hexen, Magier und Geister möchte Sie die Karnevalsgesellschaft „Heijo Hopp – Die Scheib“ e.V. in diesem Jahr entführen.

Ich bin sicher, dass die „Scheiber Fassebooze“ dieses Motto mit viel Fantasie ausgestalten, ist doch gerade die Austreibung des Winters mit all seinen Schreckensgestalten der Ursprung der Fastnacht überhaupt.

Seinen Spaß mit dem Grauen, dem Gruseln, dem Schauderhaften zu treiben, das hat eine sehr alte Tradition und oft haben die Gruselmärchen auch einen wahren Kern. Genauso geht’s im Karneval. In witzigen Büttenreden wird so Manches und so Mancher aufs Korn genommen – doch meist steckt auch ein Fünkchen Wahrheit darin. Ich freue mich schon darauf, was die Büttenredner und -rednerinnen das Jahr über zusammengetragen haben, um uns wieder einmal den Spiegel vorzuhalten.
Denn sicherlich gilt: wer’s mit Humor nimmt, hat’s im Leben leichter!

In diesem Sinne wünsche ich Ihnen, liebe aktiven Närrinnen und Narren, sowie Ihnen, liebe Gäste, eine fantastische Session mit der Heijo Hopp – Die Scheib!

Friedrich Decker
Oberbürgermeister der Kreisstadt Neunkirchen

Komfortable im Bad
Heizen mit System
martin
Bad - Wärme - Umwelt
Ihr Profi für Heizkesseltausch und Badrenovierung!
„Eigene Bäderausstellung"
Telefon 0 68 21 / 92 007 · Wellesweilerstraße 280 · 66538 Neunkirchen

Brot & Feinbäckerei
Wolfgang
Kühn
(De Wolle)

Steinwaldstr. 75 · 66538 Neunkirchen
Tel.: 0 68 21 / 84 45 · Mobil: 0178 / 56 777 99

Partyservice
Heinz Rinke
Untere Bliesstraße 71
66539 Neunkirchen
Telefon 06821 / 82 43
Fax 06821 / 87 95 3
Handy 0160 / 94 41 01 82
www.Heinz-Rinke.de
partyservice@heinz-rinke.de
rinke

Feuchte Wände? Nasse Keller?
Sie haben das Problem, wir die Lösung!
● Beseitigung von Mauerfeuchtigkeit, Schimmelbildung, Salzausblühungen, Salpeter
● Kellertrockenlegung
Wir beraten Sie unverbindlich.
Rufen Sie uns an!

Isotan
Maler-, Stuck- und Verputz GmbH
66280 Sulzbach, Bruchwiesenstraße 40
Tel. (0 68 97) 56 83 93

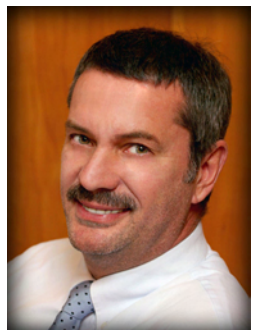

Liebes Narrenvolk,

die Karnevalsgesellschaft „Heijo Hopp – Die Scheib“ e.V. feiert die kommende Session unter dem Motto „Hexen, Magier, Geisterschar treffen sich bei Heijola“.

Mit Tänzen, Reden und Gesang wird es dabei hoch hergehen, das ist klar. Die Heijo Hopp ist ein noch recht junger Verein, aber er ist bereits bekannt dafür, dass er schnell ordentlich Stimmung verbreitet. Sie haben es geschafft, sich in Windeseile einen Platz in den Herzen des Neunkircher Narrenvolks zu erobern.

Schwungvolle Showeinlagen, die zum Mitmachen animieren, sind eine Spezialität dieses Vereins. In vielen Stunden werden nicht nur tolle Choreographien einstudiert, auch die Kostüme zeugen von einer besonders liebevollen Detailarbeit. Und ganz bestimmt werden so manch unglaubliche und lustige Geschichten aus der Bütt erzählt.

Ich bin überzeugt davon, dass das Publikum die viele Arbeit, die hinter den tollen Auftritten der Heijo Hopp – Die Scheib steckt, zu würdigen weiß. Doch soll der Spaß für die Aktiven, wie für die Besucher im Mittelpunkt stehen. Daher wünsche ich allen „Faaseboozen“ eine tolle Session.

Heijo Hopp!
Ihr Bürgermeister

Jürgen Fried

Die neue Herbst/Winter-Kollektion
ist eingetroffen mit Mützen

SD 06/09

HAPPY BABY
IGEKA-Die starken Partner
Fachmarkt

- Alles für's Baby vom Schnuller bis zum Kinderzimmer
- Fachliche Beratung
- Große Auswahl
- Parkplätze direkt vorm Haus

Bliesstraße 58 · 66538 Neunkirchen · Telefon 0 68 21 / 1 38 81

Ein Qualitätsbegriff in Neunkirchen
Café Sick
Inh. Familie Fix
Oberer Markt 3
Tel. 0 68 21 / 2 27 72
Unsere Spezialität
Eigene Pralinenherstellung
Sonntags ab 8.30 Uhr
Frische Brötchen

Gärtnerei Blumenhaus
A. Stummbillig
Gestecke und Frischblumen
Kranzbinderei
Grabanlagen und Grabpflege
66538 Neunkirchen
Zweibrücker Straße, Tel. (06821) 81 88
Zweigstelle Furpach am Friedhof
Telefon (06821) 3 21 13

Liebe Freunde und Fans
der Heijo Hopp – Der Scheiber Faasenacht,

mit íhrem diesjährigen Motto *„Hexen, Magier, Geisterschar treffen sich bei Heijola“*“ starten die Freunde von der KG. „Heijo Hopp – Die Scheib“ Neunkirchen mit allen ihren Besuchern und Freunden in die Welt der Hexen, Magier, Geister und in die fünfte Jahreszeit der Session 2007 / 2008.

Köstlich muss es wieder sein, sich Sandra Murlowski als Obermagier vorzustellen, und zu sehen, wie die übrigen Aktiven als Hexen und Geisterschar durch Neunkirchen spuken.

Ich bin mir sicher, dass die Freunde der „Heijo Hopp“ dieses Thema sicherlich sehr treffend zur Unterhaltung ihrer Besucher und Fans umsetzen und die Abende und die Narrhalla in Neunkirchen in ein zünftiges Geisterambiente und die Welt der Hexen und Magier verwandeln werden.

Allen Freunden und Besuchern wünsche ich zauberhafte, schöne Stunden beim Karneval zur Geisterstunde und recht erlebnisreiche, kloore Stunden bei der Scheiber Faasenacht.

In diesem Sinne mit 3 mol
„Alleh Hopp“
Euer
Horst Wagner
Präsident des Verbandes Saarländischer Karnevalsvereine e.V.

Immer gut informiert
über das Geschehen
in unserer Stadt

Mehr als ein Monatsmagazin
Informativ, lehrreich, unterhaltsam

es Heftche
Das Stadtmagazin
für Neunkirchen und Umgebung

Werbeagentur SatzDesign W. Möhn · Limbacher Str. 42 · 66539 Neunkirchen
Telefon 0 68 21 / 3 03 05 · Fax 0 68 21 / 3 06 10 25 · Mobil 01 77 / 3 11 62 94
www.es-heftche.de · e-Mail: info@es-heftche.de · redaktion@es-heftche.de

Liebes närrisches Publikum,

die Fastnacht steht schon wieder – auch wenn dieses Jahr mit einer sehr kurzen Session - vor der Tür.

Ich bin sicher, dass die Aktiven es erneut verstehen, durch harte Arbeit und Ehrgeiz ihr Publikum mit gelungenen Darbietungen zu dem diesjährigen Motto „Hexen, Magier, Geisterschar treffen sich bei Heijola“ zu begeistern.

In diesem Sinne wünsche ich der KG „Heijo Hopp – Die Scheib“ einen guten Erfolg sowie den Besuchern und Akteuren eine schöne und lustige Zeit.

Ihr
Manfred Omlor
VSK-Regionalvertreter

Besuchen Sie die Gaststätte

Borussiaheim „Zum Doris"

- Täglich Stammessen
- Mittwochs und Freitags hausgemachte Gefüllte (5,50 €)
- Jede zweite Woche im Monat ist Schnitzelwoche (5,50 €)
- Nebenzimmer für Festlichkeiten aller Art

Inhaber: Doris Schmelzer
Ellenfeldstadion
66538 Neunkirchen
☎ 06821/8691848

HORST ILLY

Rechtsanwalt

Weylplatz 9
66564 Ottweiler
Tel.: 06824-4071
Fax: 06824-1264
Email: ra-illy@web.de

Liebe Faasenachtsfreunde,

„High Noon im Scheiwer Saloon“ hieß in der letzten Session das Motto der „Scheiwer“ Narren. Und wir erinnern uns noch gerne daran, wie hervorragend sie dieses Motto umgesetzt hatten. Und dies nicht nur in ihrem wirklich tollen Bühnenbild.

Deshalb bin ich mir ganz sicher, dass uns auch in dieser Session wieder ein Programm erwartet, das es in sich hat. Die Aussicht dabei auf Hexen, Magier und andere närrische Geister zu treffen, ist schon sehr vielversprechend.

Ich möchte es vor lauter Vorfreude auf die Dinge die da kommen nicht versäumen, mich bei dieser Gelegenheit bei allen Aktiven der KG „Heijo Hopp – Die Scheib“ dafür zu bedanken, wie sie sich für die Neinkeijer Faasenacht einsetzen, insbesondere, wie sie ihre Verbundenheit zum NKA, dem sie ja nunmehr als Vollmitglied angehören, zum Ausdruck bringen.

Die „Scheiwer“ Karnevalisten sind, und das kann man mit Fug und Recht behaupten, in kurzer Zeit ein fester Bestandteil unserer gemeinsamen Neinkeijer Faasenacht geworden und stehen fest in der Tradition der Pflege des karnevalistischen Brauchtums.

Also: Sind wir gemeinsam gespannt auf die Scheiwer Hexen-, Geister- und Magierzunft. Denn eines ist sicher: Die „Scheiwer“ werden uns auch dieses mal wieder – in Anbetracht des Mottos durchaus wörtlich gemeint - mit ihren Darbietungen verzaubern.

Darauf ein dreifaches Neinkerje Hei Joo!
Karl Albert
Präsident
Neunkircher Karnevals Ausschuss

Gehen Sie auf NUMMER SICHER

*Die **KEW** bietet einfach mehr:*
*z. B. **PrivatStrom plus**, der günstige Strom für Haushalte und die **zuverlässige Versorgung** mit Erdgas, Wasser und Wärme als Ihr ortsnaher Dienstleister*

KEW

Ihr Energieversorger vor Ort

KEW Kommunale Energie- und Wasserversorgung AG Neunkirchen, Händelstraße 5, Tel. 0 68 21/200-151 oder 152

Da weiß man, was man hat

KG "HEIJO HOPP - DIE SCHEIB" E.V.

Sehr geehrte Damen und Herren,
Akteure, Gönner und Mitglieder
der KG „ Heijo Hopp – Die Scheib“ e.V.,

erinnern Sie sich noch an Sheriff Heijo und die unvergesslichen Stunden, die wir zusammen in unserem Saloon verbracht haben? All dies ist bereits ein Stück unserer Geschichte, wo wir auch bei unserem diesjährigen Motto wären:

„Hexen, Magier, Geisterschar treffen sich bei Heijola“

Denn in diesem Jahr möchten wir Sie in die mystische Vergangenheit von Hexen, Magiern, Geistern und Vampiren entführen.

Wer kennt nicht die sagenumwobenen Blutsaugergeschichten, die das „Oberhaupt der Vampire“, Graf Dracula, mit Vlad Draculea in Zusammenhang bringen? Doch diese gehören nicht nur in das Reich der Märchen und Fantasien. Vlad Draculea war ein typischer Herrscher seiner Zeit, jedoch werden seine grausamen Taten bis heute als „vampirisch“ eingestuft. Ein Nachkömmling dieses Grafen Dracula wird Sie mit mir zusammen durch die recht kurze, aber dennoch spannende Session 2007/2008 begleiten.

Seien Sie also Gast auf dem Schloss des Grafen Heijola und lassen Sie sich von mir durch ein paar schaurig schöne Stunden führen.

Doch allzu viel will ich Ihnen nicht verraten, lassen Sie sich überraschen, was Ihnen diese Session alles zu bieten hat.

Für all diejenigen, die es schon nicht mehr erwarten können, haben wir bereits unsere Homepage mottogetreu gestaltet. Also ran an die Tasten:

www.heijohopp.de

Sandra Murlowski
1.Vorsitzende und Elferratspräsidentin

Heijola's Handlanger

Hexen und zaubern kann ein Vorstand natürlich nicht, trotzdem sind alle mit vollem Einsatz dabei. Denn nicht nur zur närrischen Zeit, auch das ganze Jahr über gibt es viel zu tun, zu organisieren und zu planen.

Sandra Murlowski (1. Vorsitzende / Elferratspräsidentin / Gardeleiterin),
Dirk Graf (Orgaleiter / Beisitzer),
Hans-Rudolf Schlachter (Beisitzer),
Sieglinde Graf (1. Schatzmeisterin),
Andrea Gimmler(2. Schriftführerin),
Julia Haag (Zeugwart), Torben Linz (Zeugwart),
Melanie Siemann (1. Schriftführerin /2. Vorsitzende / Pressewart)

Auf dem Bild fehlen:
Heinrich Murlowski (Orgaleiter), Sebastian Murlowski (Beisitzer),
Christian Haag (Beisitzer), Heidemarie Blug (2. Schatzmeisterin),

<u>Kassenprüfer:</u>
Daniela Braun, Janine Zimmer

Die Schöpfer unseres Bühnenbildes

Seit 20 Jahren
Ihr Studio für
analoge und digitale
Fotografie
in Neunkirchen

FOTOSTUDIO Trampert

Bahnhofstraße 36
66538 Neunkirchen
Tel. 06821-13400
www.trampert.de

IHR FACHMANN
RUND UMS RAD

Fahrrad Schweitzer

service center

SHIMANO

Ihre Vorteile bei uns:

Beratung und Service
vom Fachmann
Individuelle Anpassung
des Fahrrades
Inspektion • Laufradbau

Besuchen Sie uns auf ca.
200 m² Ausstellungsfläche

Steinwaldstraße 99 · 66538 Neunkirchen
Telefon 0 68 21 - 86 42 73 · Fax 86 57 83
HomePage: www.fahrrad-schweitzer.de
e-mail: mail@fahrrad-schweitzer.de

Der Elferrat oder „Die Geister, die ich rief "

Die Elferräter müssen sich in Acht nehmen und auf der Hut sein, denn hinter den Schlossmauern lauern Heijolas Kumpanen und versetzen alle in Angst und Schrecken.

Also hilft nur Schunkeln, Singen und Feiern, was das Zeug hält, um die bösen Geister zu vertreiben.

Christian Haag, Dirk Herzog, Torben Linz
Heinrich Murlowski, Stefan Petto,
Hans-Rudolf Schlachter

Elferratspräsidentin: Sandra Murlowski

Pizza - Heimservice
Da Antoniett.a

Seit 1991 in
Neunkirchen

www.speisekarte24.de

66538
Neunkirchen
Zweibrücker Str./
Ellenfeldstraße 1

0 68 21 / 8 76 98 + 86 43 22
Tel. + Fax 98 31 34

Öffnungszeiten: 11.30 - 14.30 Uhr + 17.00 - 23.00 Uhr
Wir nehmen ab 10.30 Uhr Ihre Bestellung an.

Inhaber:
Fam. Bruni

Ruhetag Dienstag
(außer an Feiertagen)

* Gute italienische Küche und frische Zubereitung *
Alle Gerichte auch zum Mitnehmen

Im Dezember keine Ruhetage
An Faschingdienstag geöffnet

ROSEN APOTHEKE
Apotheker Michael Greiber

Zweibrücker Straße 48 · 66538 Neunkirchen
Telefon 0 68 21 / 8 89 87 · Telefax 0 68 21 / 86 41 90

Heijola's Turmherren

Kurt Knieriehmen

Christian Haag

Helene Ohm
Ehrenturmfrau

Solaranlagen Brennwerttechnik

Kundendienst - Reparatur

Bäder
Kurt Ludwig
HEIZUNG SANITÄR

Wartungsarbeiten

Installationen / Heizung Öl-Gas

Inhaber:
Uwe Ludwig
Zweibrücker Str. 53
66538 Neunkirchen
Tel. 06821/88340
Fax 06821/87072

MARKT-APOTHEKE

Hermann-Josef Scher
66538 Neunkirchen/Saar
Ecke Oberer Markt/Max-Braun-Straße
Tel. (0 68 21) 21811 Fax (0 68 21) 17 84 34

1·A GESUND

Restaurant
BÜRGERSTUBE
im Bürgerhaus Neunkirchen

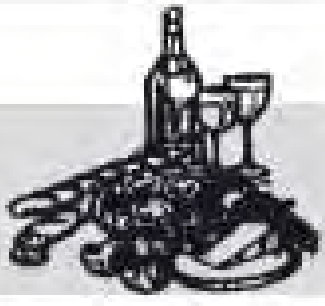

Inh. H. Kummer · Adolf-Kolping-Straße 1 · Telefon 0 68 21 / 27 3 55

Heijolas Bräute – Unsere Aktivengarde

Sie kommen, um mit Heijola die Bluthochzeit zu feiern. Freuen Sie sich auf einen flotten Marsch und einen gruseligen Vampir-Schautanz, die Trainerin Sandra Murlowski mit den jungen Damen einstudiert hat.

Daniela Braun
Andrea Gimmler
Sandra Murlowski
Jennifer Müller
Nicole Schlachter
Melanie Siemann
Jennifer Staudter
Luigina Staudter

Pausierend:
Jennifer Blug
Julia Haag

Kostüme werden geschneidert von:
Melanie Siemann
und
Sandra Murlowski

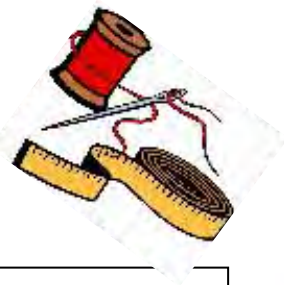

Unsere Kapitalanlagen: Für alle, die ihr Geld nicht einfach nur anlegen wollen.
Damit Träume keine bleiben.

Bank1Saar Volksbank Neunkirchen

VGS
SILKE HEIB

Zinnartikel
Gravuren aller Art
Vereinsbedarf
Pokale
Plaketten
Sonderanfertigungen
Orden

Öffnungszeiten:
Mo. - Fr. 7°° - 18°° / Sa. 9°° - 13°°

Obere Kaiserstr.50
D-66386 St. Ingbert
telefon
0049 6894/5532
fax.
0049 6894/52 546
www.kayserzinn.de
kayser@kayserzinn.de

Praxis für Ergotherapie
Dachs
- Pädiatrie
- Neurologie
- Handtherapie

Boxbergweg 3 · ZAB · 66538 Neunkirchen
Telefon 0 68 21 / 2 32 32
www.ergotherapie-dachs.de

Jennifer Blug

Julia Haag und Andrea Gimmler

Prunksitzung 2007

Das Bühnenbild des „Scheiwer Saloons" bot im Bürgerhaus Neunkirchen ein stimmungsvolles und gekonntes Arrangement. Der Elferrat fand in stilechter Aufmachung als Kuhhirten an den Saloontischen gemütlich Platz, allen voran Elferratspräsidentin Sandra Murlowski, natürlich nicht als Cowboy, sondern als Saloondame, die, zusammen mit Hans-Rudolf Schlachter alias Rudi, der „hoch zu Ross" erschienen war, durch das „wilde" Programm führte. Für die musikalische Umrahmung sorgte die Hauskapelle Georg Ruffing.

Zu Beginn stimmten die drei Cowboys „Superforater", die Gäste mit einem Showtanz auf die bevorstehende Reise in den Wilden Westen ein. Dann ging's richtig los mit den „Saarlight Gugga", die mit ihren beeindruckenden Kostümen und gewichtigen Instrumenten lautstark in den Festsaal einmarschierten. Danach hielten die befreundeten Vereine und Prinzenpaare ihren festlichen Einzug: Allen voran das diesjährige Prinzenpaar des NKA, Prinz Peter II. und Prinzessin Andrea II.. Sie wurden von ihrem Prinzenfahrer Lothar Schmitt und ihrem prinzlichen Leibwedler, Robert „Obbi" Gerbracht begleitet. Dem „Fastnachtstreck" schlossen sich aber noch zahlreiche Mitglieder des NKA an.

Nachdem alle Reden gehalten, die Haus- und Sessionsorden, sowie die Gastgeschenke ausgetauscht waren, führte Tanzmariechen Jennifer Blug mit ihrer Darbietung weiter im Programm fort.

Büttenreden wurden dargeboten von Theo Weiland vom KV Kutzhof, Irmgard und Markus Heckmann von den Bollen Hülzweiler und Christina Happe von der HKG Heusweiler, die als „Faasendzicke" glänzte.
Bei den musikalischen Auftritten der Holzer Boy Group und dem Sänger Adrian hielt es kaum noch einen auf den Stühlen.
Neben dem fetzigen Marschtanz der Aktivengarde gab es noch tänzerische Darbietungen der Husarengarde, der Aktivengarde der Hilaritas Holz als „Zensi 2006 "und der Betzebummler, die schon seit Jahren unsere Gäste sind.
Auch das Tanzpaar von der HKG Heusweiler, Mirko Wirbel und Milena Miljanic meisterten ihren Auftritt mit Bravour.
Die Majorettes aus Sulzbach verbreiteten im völlig dunklen Saal mit ihren Leuchtstäben eine tolle Atmosphäre. Nico Heib vom RCV Die Stampesse führte als „Angy auf hoher See" und den drei maritimen Tänzerinnen das Publikum vom Wilden Westen an die Wasserkante, wo es das Rauschen der Wellen wahrnehmen konnte.
Fast pünktlich zu Mitternacht startete die Aktivengarde zum „High Noon" : Cowboys, Indianer und fesche Saloonmädchen zeigten ihre rasanten Tanzformationen.
Zum krönenden Abschluss des Abends rief Sandra Murlowski alle Akteure in den „Scheiwer Saloon", der dann bis auf den letzten Platz ausgebucht war. Ein Schwall von Luftballons füllte die noch verbliebenen Zwischenräume.

Die erste Vorsitzende und Elferratspräsidentin sprach allen Bühnenbauern, dem gesamten Bühnenteam, der Technik, allen Mitwirkenden und allen helfenden Händen ihren Dank und großes Lob für ihr Engagement aus.

KG "HEIJO HOPP - DIE SCHEIB" E.V.

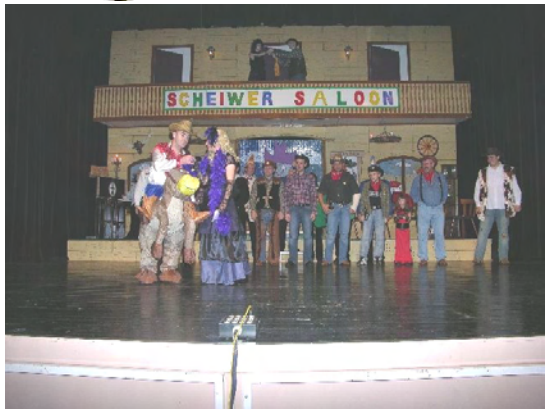

Sessionseröffnung

Wie gewohnt fand unsere Sessionseröffnung am ersten Freitag nach dem 11.11. auf der Kartbahn (Hondazentrum) in Neunkirchen statt.

Den Einstieg zum Programmteil machten Julia Haag, Melanie Siemann, Sandra Murlowski und Tanja Petto, die vom „Wilden Wilden Westen" sangen, der „gleich hinter Furpach" anfange.

Danach wurden zahlreiche Orden verliehen, zu allererst an den Vereinsvorstand, die NKA Vereine samt dem frisch inthronisierten Prinzenpaar des NKA, Andrea II. und Peter II., das es sich nicht nehmen ließ seine Aufwartung zu machen. Und natürlich an alle befreundeten Vereine, Pressevertreter, Turmherren und viele mehr.

Aufgelockert wurde die Veranstaltung von kleinen unterhaltsamen Programm-punkten, einer Playbackshow, einer Büddenrede von Julia Haag und Andrea Gimmler und Gesangseinlagen der Holzer Boygroup.

Beim Heijo-Gewinnspiel, wo es einen Lückentext zu vervollständigen galt, gewannen Friedel Wagner (NKA-Orgaleiter), Karl-Heinz Eich und Stephan Müller jeweils eine Freikarte für unsere Prunksitzung.

Nach dem offiziellen Programm ließ man den Abend noch gemütlich in der Sektbar ausklingen.

studienkreis
> Nachhilfe.de

Mit Nachhilfe zu guten Noten

> Auf die Nachhilfe-Profis vom Studienkreis kann man sich verlassen. Bei uns lernen Schülerinnen und Schüler im kleinen Team: Damit die Noten stimmen und Lernschwächen dauerhaft überwunden werden. Über aktuelle Angebote informiert der Studienkreis vor Ort. **www.nachhilfe.de**

Neunkirchen, Unterer Markt 5, Tel. 06821/22127
Beratung: Mo-Fr 14-17 Uhr,
Leitung: Margot Baus u. Ulrike Ulbrich

EROTIC SHOP

Riesenauswahl an:
DVD, *CD-Rom, * Magazine-, * Kontakthefte,
* Hygieneartikel, * Hilfsmittel, * Lack, * Leder,
* Latex, * Dessous

Zubehör in aktueller Auswahl,
alles zu vernünftigen Preisen!!!*

Öffungszeiten:
Mo. bis Sa. 9.00 Uhr - 24.00 Uhr
Sonn.- und Feiertagen 12.00 Uhr - 24.00 Uhr

Wir freuen uns auf Ihren Besuch und bedanken uns im Voraus! Auf Wunsch liefern wir unsere Artikel auch zu Ihnen nach Hause!

Bahnhofstraße 14 · 66538 Neunkirchen
Tel.: 06821/149671 · Mobil: 0172/9545075

50 Jahre

h & m schwarz gmbh
stickerei & fahnenfabrik

Wir haben für alle Fälle das pasende, ob Sommer... oder Winter

Sweather, T-Shirt´s,
Hemden, Mützen, Cap´s, Piqué-Shirts....

.... gerne auch bestickt nach Ihren Wünschen.

walpershoferstrasse 6a 66265 heusweiler - niedersalbach
tel: 06806 / 6195 fax: 06806 / 79168
www.stickerei-schwarz.de info@stickerei-schwarz.de

KG "HEIJO HOPP - DIE SCHEIB" E.V.

Unser Kindermaskenball fand in der letzten Session erstmalig in der Stummschen Reithalle statt. Besonders gefreut haben wir uns dabei über den Besuch des Prinzenpaares Peter II. und Andrea II., das nach seiner Begrüßungsrede auch gleich als Jury für die Kostümprämierung der kleinen Gäste fungierte.

Jasmin Mathieu, verkleidet als Clown, erhielt als Drittplazierte ein Schulmäppchen, Mara Wolf, die Spinnenfrau bekam eine Freikarte, gestiftet vom Neunkircher Zoo. Den 1. Platz belegte der 3-jährige Lukas Siemann, der als Räuber verkleidet war. Er konnte sich über 2 Zoo-Freikarten und einen Kindersekt freuen.

Ab 20 Uhr waren dann die Erwachsenen eingeladen zum Närrischen Treiben mit Live Musik von der Colorado-Party-Band.

Auch hier wurden die tollsten Kostüme prämiert. Der 3. + 2. Platz, je ein Gutschein gestiftet von AC1 für 1 kostenlosen Trainingsmonat ging an Wolfgang Maar (Mann mit Hut) und Franco Tazone als Scheich. Die Gewinnerin Tanja Petto war verkleidet als Teufelin und erhielt zusätzlich einen Gutschein für den Vacu-Step.

KG "HEIJO HOPP - DIE SCHEIB" E.V.

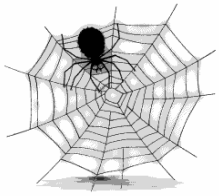

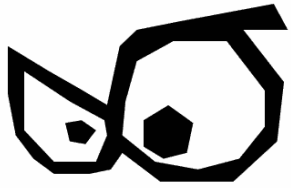

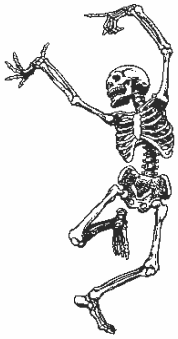

3. Scheiwer Johrmarkt der KG „Heijo Hopp–Die Scheib" e.V.

Viele Besucher fanden auch in diesem Jahr am 04. und 05. August 2007 den Weg zur Friedenskirche. Vor allem die Kinder kamen an diesem schönen Sommerwochenende voll auf ihre Kosten. Beim Dosenwerfen, Enten angeln und Pfeilwerfen konnten sie je nach Geschicklichkeit Punkte sammeln und später gegen tolle Preise eintauschen.

Außerdem konnten sich die Kleinen auch noch kostenlos schminken lassen. Daniela Braun und Christiane Kreutz verwandelten die Minis mit viel Liebe in hübsche Prinzessinen, wilde Tiger, bunte Clowns und vieles mehr. Am Sonntag war Herr Trampert vom Fotostudio Trampert zu Gast und nahm tolle Portraits von den Kindern auf, die sie sogar gleich mitnehmen konnten.

Natürlich war auch für das leibliche Wohl bestens gesorgt. Nachmittags lockten Kaffee und leckere Kuchen an den Verkaufsstand und auch frische Flammkuchen, Schwenker, Rostwürste und Pommes durften logischerweise nicht fehlen. Des weiteren gab es viele jahrmarkts-typische Süßigkeiten wie Popcorn, Zuckerwatte und Lebkuchenherzen, die bei Jung und Alt gleichermaßen beliebt waren.

Die kleinen Besucher hatten auch wieder die Möglichkeit ihre mitgebrachten Spielsachen und Bücher auf dem Kinderflohmarkt zum Verkauf anzubieten.

Alles in allem war es ein gelungenes Fest, auf das wir uns schon jetzt im nächsten Jahr wieder freuen.

Heijola's Nachwuchs

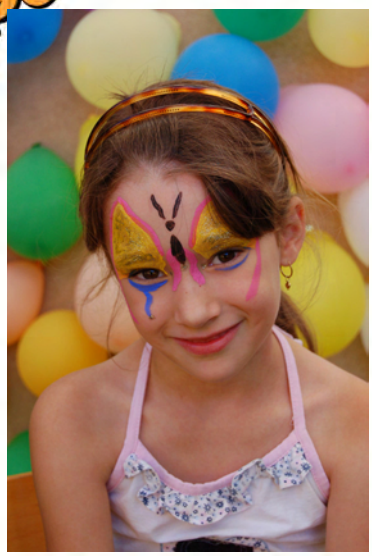

Hallo Kinder !

Wir warten auf Euch, kommt und macht mit !

Chiara & Marc

KG „Heijo Hopp - Die Scheib“ e.V.

Hast du Lust bei uns mitzumachen???

Wir suchen tanzlustige Jungs und Mädchen zur Verstärkung unserer Garde.

Unser Training findet immer dienstags in der Steinwaldschule (Grundschule) in Neunkirchen statt:

16.30-17.30 Uhr	Minigarde/Kindergarde
17.30-19.00 Uhr	Juniorengarde
19.00-21.30 Uhr	Aktivengarde

Wir freuen uns auf dein Kommen!

Nähere Infos auf:
www.nka-neunkirchen.de/hhds/

Oder telefonisch bei Sandra Murlowski unter 06826/189659 bzw. 06821/86108

KG „Heijo Hopp - Die Scheib“ e.V., Hermannstr. 15, 66538 Neunkirchen

Staatsempfang 2007

Prinz Sascha II. und Prinzessin Jenny I.

Termine

1.- 2.12.2007
Scheiber Advents-markt an der Friedens-kirche

5.1.2008
20.11 Uhr
Prunk-sitzung im Bürger-haus

2.2.2008
15.00 Uhr
Kinder–masken-ball
Stummsche Reithalle

3.2.2008
14.00 Uhr
Faschings-umzug
St. Ingbert

4.2.2008
14.00 Uhr
Rosen-montags-umzug
Neunkirchen

5.2.2008
15.00 Uhr
Faschings-umzug
Spiesen

KG "HEIJO HOPP - DIE SCHEIB" E.V.

Aufnahmeantrag

Hiermit beantrage ich die Mitgliedschaft in der ***KG „Heijo Hopp – Die Scheib e.V.".***
Name, Vorname:

_____

Straße, Hausnummer:

_____

PLZ, Ort:

_____

Telefonnummer:

_____

Geb. Datum:

_____

Meinen Jahresbeitrag in Höhe von 30 € / Person entrichte ich (bitte ankreuzen) :
O Durch Überweisung bis zum 31.01. jeden Jahres auf das Vereinskonto bei der Sparkasse Neunkirchen, Konto Nr.: 52019233, BLZ:592 520 46
O Mittels Einzugsermächtigung, die ich hiermit erteile:
Kontonummer.: _____ BLZ:_____
Geldinstitut: _____

_____
Datum, Unterschrift (ggf. gesetzl. Vertreter)

Geschäftsadresse: KG „Heijo Hopp – Die Scheib e.V.", Hermannstr. 15, 66538 Neunkirchen

Aufnahmeantrag für Familien

Hiermit beantragen wir die Mitgliedschaft in der ***KG „Heijo Hopp – Die Scheib e.V.".***

Name	Vorname	Geburtsdatum

Straße, Hausnummer: _____

PLZ, Ort: _____

Telefonnummer: _____

Unseren Jahresbeitrag in Höhe von 78 € entrichten wir (bitte ankreuzen) :
O Durch Überweisung bis zum 31.01. jeden Jahres auf das Vereinskonto bei der Sparkasse Neunkirchen, Kt.Nr.: 52019233, BLZ:592 520 46
O Mittels Einzugsermächtigung, die ich hiermit erteile:
Kontonummer.: _____ BLZ:_____
Geldinstitut: _____

_____
Datum, Unterschrift (Kontoinhaber)

Geschäftsadresse: KG „Heijo Hopp – Die Scheib e.V.", Hermannstr. 15, 66538 Neunkirchen

GASTRO-PARTY-SERVICE &
GETRÄNKEVERTRIEB
Gortner
Raiffeisenstraße 1 · 66424 Hom/Einöd
Tel : 06848 / 10 08 Fax: 06848 / 1009

Sie wollen gemütlich feiern ??
Wir verleihen:
Zeltgarnituren
Kühlanhänger
Weissmöbel
Geschirr
Zelte
Gläser
Kaffeemaschinen
Stehtische
Durchlaufkühler
Kühlschränke
Verkaufswagen

Große Auswahl an bayerischen Bieren

SD437 07
Bistro „Kurze Ecke"
Inh. Wolfgang Thiel

Zwei separate Neben-
zimmer für Feierlichkeiten
aller Art bis zu 80 Personen

Eventservice – Ausrichtung ihrer Feier von A–Z
Biergarten
Gute bürgerliche Küche

Öffnungszeiten: Di.–So. ab 15.00 Uhr

Hockey-Sportpark an der Lakaienschäferei · Kirkeler Straße
66538 Neunkirchen · Telefon 06821/865436 o. 361074

Unser Dank !!!

Wir danken den Firmen und Institutionen, die uns mit ihren Anzeigen finanziell unterstützt haben, unseren Turmherren und Turmfrauen, den Aktiven unseres Vereines auf und hinter der Bühne, die für den Verein viel Freizeit geopfert haben, sowie den befreundeten Vereinen die uns zum Gelingen unserer Veranstaltungen unterstützt haben.

Ein weiterer Dank gilt unserem gutgelaunten Publikum, denn Ihr Applaus ist der schönste Lohn für unsere Mühe.

Gleichzeitig möchten wir Sie um Berücksichtigung unserer Inserenten bitten.

Vielen Dank!!!

IMPRESSUM

Herausgeber:	KG „Heijo Hopp – Die Scheib" e.V. Hermannstr. 15, 66538 Neunkirchen Telefon und Fax: 06821/86108 e-mail: info@heijohopp.de www.heijohopp.de
Redaktion:	Dirk Graf, Sieglinde Graf, Sandra Murlowski, Melanie Siemann
Texte:	Sandra Murlowski, Melanie Siemann
Layout und Gestaltung:	Dirk Graf, Klaus Mathieu
Lektor:	Sabine Krautwurst
Druck:	Firma Quickprinter

KG "Heijo Hopp - Die Scheib" e.V.

läd ein
zum Zweiten

"Bunten Kindermaskenball"

mit Kostümpremierung

am 02. Februar 2008
in der Stummschen Reithalle

Einlass: 14:30 Uhr - Beginn: 15:00 Uhr - Eintritt 2 €

Kartenvorverkauf bei Fotostudio Trampert, Bahnhofstr. 36
oder per Mail unter: info@heijohopp.de

www.heijohopp.de

Tausend und eine Nacht...
bei uns jeden Tag!

Jetzt kostenloses Info-Material anfordern!

- **Sherazade-Bad mit einem einzigartiges Rasul-Zeremoniell**
- **Erlebsnisbad**
- **Sauna- und Wellness-Landschaft**

Calypso

Öffnungszeiten Erlebnisbad und Sauna
Mo.–Fr. 10.00 bis 22.00 Uhr · Sa., So. und Feiertag 09.00 bis 22.00 Uhr
Deutschmühlental 7 (gegenüber Saarmesse) · D-66117 Saarbrücken
Tel.: + 49(0)681-588 177-0 · info@erlebnisbad-calypso.de · www.erlebnisbad-calypso.de